

Come studiamo squali e razze

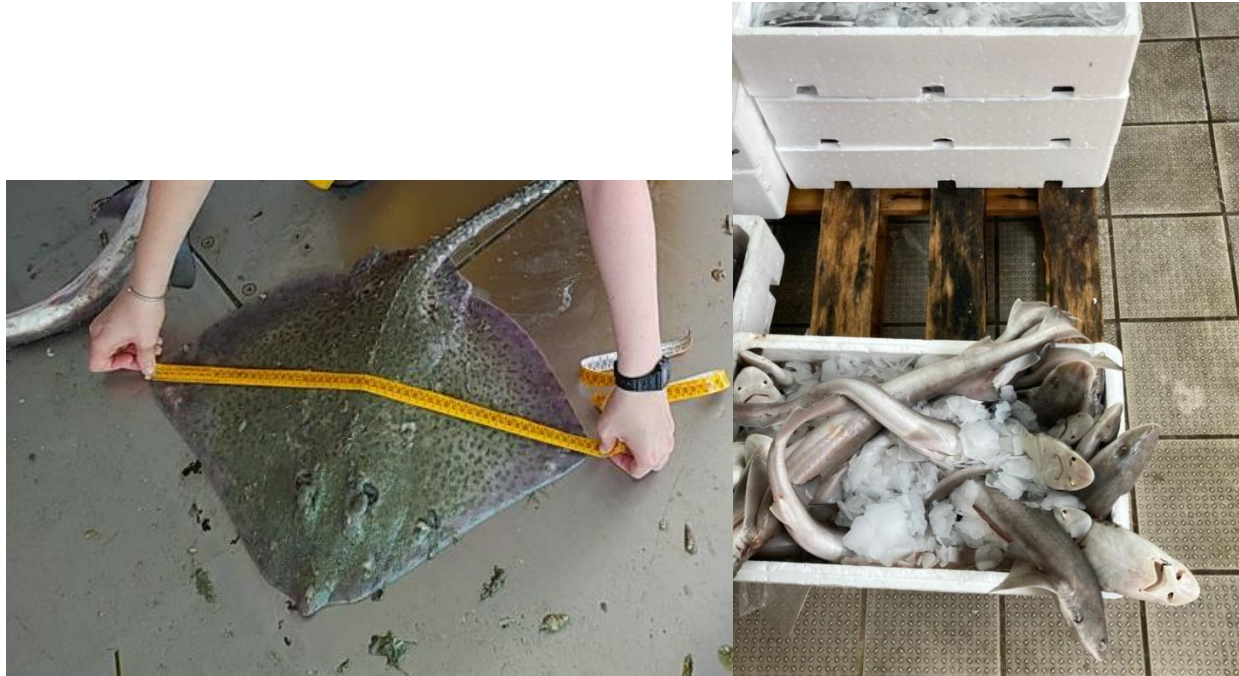

- *Analizziamo il pescato del mercato ittico di Chioggia attraverso visite periodiche per stimare lo sbarcato, imbarchi su pescherecci e analisi dei dati ufficiali di pesca.*



- *Stimiamo le caratteristiche biologiche di diverse specie, attraverso analisi di campioni di pesci in laboratorio.*





- ***Studiamo i movimenti attraverso la marcatura degli animali (applicazione di una targhetta identificativa) e la segnalazione da parte dei pescatori della loro ricattura. Dal 2017 abbiamo marcato più di 1000 animali!***



- ***Studiamo la connettività fra popolazioni attraverso analisi genetiche.***

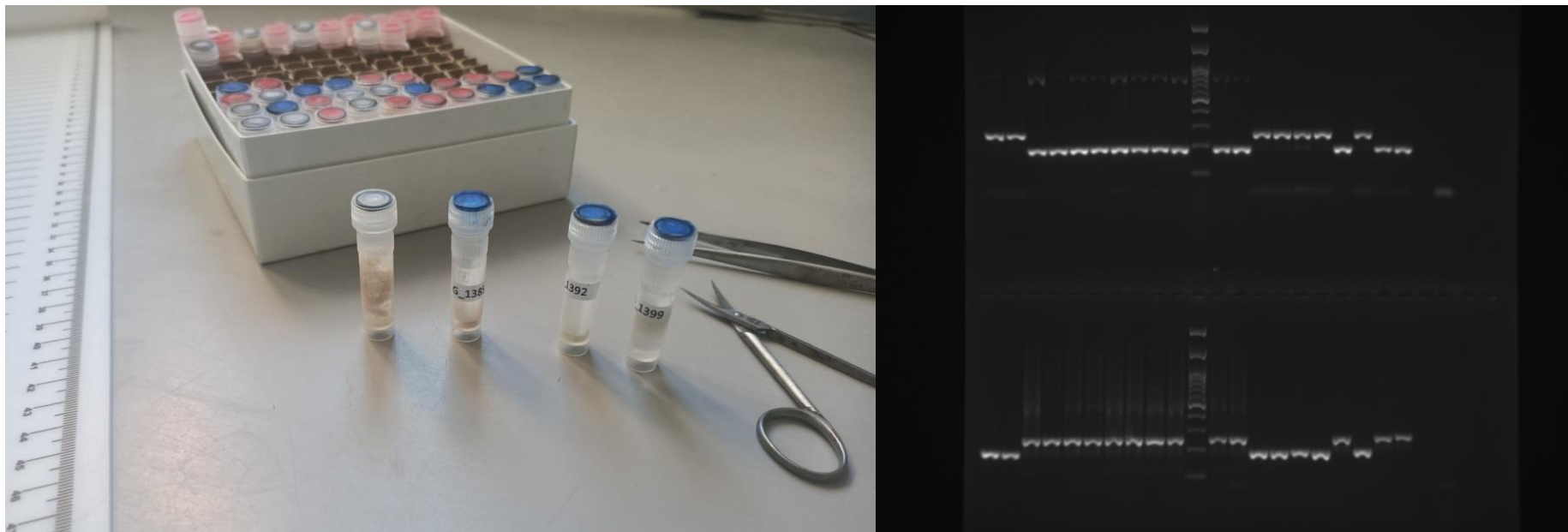



- **Studiamo come la biodiversità di squali e razze è cambiata nel tempo, attraverso la raccolta di foto e documentazione storiche della loro occorrenza nell'alto Adriatico.**



- **Studiamo approcci e sistemi per rendere più sostenibile la loro pesca e promuovere la loro conservazione, attraverso la sperimentazione di modifiche delle reti e la stima della sopravvivenza di piccoli rilasciati in mare, operando sia sui pescherecci che nelle condizioni controllate di laboratorio. Utilizziamo poi un approccio modellistico per analizzare i risultati ed esplorare l'efficacia delle diverse misure gestionali.**

